

豫 (2019) 洛阳市 不动产权第 000 号

权利人	
共有情况	单独所有
坐落	河南省洛阳市伊 地界以南、兴业路以西、用地界以北
不动产单元号	410311 502019 GB00002 W00000000
权利类型	国有建设用地使用权
权利性质	出让
用途	城镇住宅用地2015年11月12日起 2085年11月12日止, 商业用地2015年11月12日起 2055年11月12日止
面积	68819.14m ²
使用期限	2015年11月12日起 2055年11月12日止, 2015年11月12日起 2085年11月12日止
权利其他状况	

附 记

缮证本数: 1
业务编号: 19110700175 权利角色: 转出方
权利人名称:
附注: 该宗地出让期限为住宅70年, 土地使用权终止日期为2085年11月12日, 商业40年, 土地使用权终止日期为2055年11月12日。

座落：[redacted]与袁沟路交叉口西北角

洛[redacted]任公司宗地图

3828.00-37645.00
3827.00-37645.00

1:2000

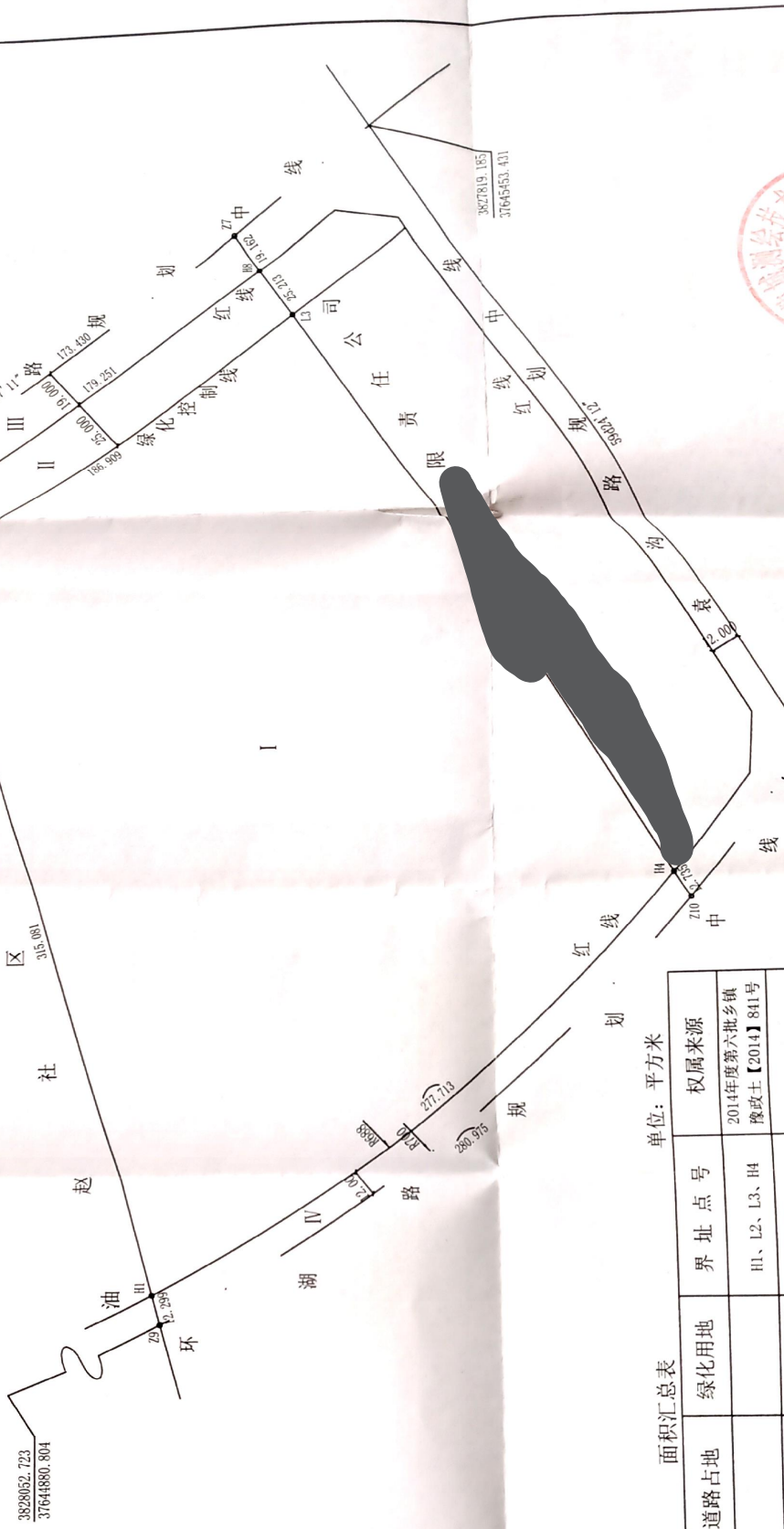

面积汇总表

单位：平方米

地块编号	建设用地	道路占地	绿化用地	界址点号	权属来源
I	68819.142			H1、L2、L3、H4	2014年度第六批乡镇 豫政土【2014】841号
II			4576.997	L2、H5、H8、L3	
III		3350.468		H5、Z6、Z7、H8	
IV		3352.120		Z9、H1、H4、Z10	
小计	68819.142	6702.588	4576.997		
合计					80098.727

注：本图采用2000国家大地坐标系。



河南数城测绘技术服务有限公司			
制图	魏明跃	审核	韩泳强
校核	杨龙飞	审定	何国华
项目负责人	刘泳	日期	