



中华人民共和国
不动产权证书

房屋地址：

购房者姓名：

不动产权证书





根据《中华人民共和国物权法》等法律
法规，为保护不动产权利人合法权益，对
不动产权利人申请登记的本证所列不动产
权利，经审查核实，准予登记，颁发此证。



2017

08

日

中华人民共和国国土资源部监制

编号 NO D 11001250586

京 (2017) 朝

不动产权第084329

号

权利人	北京毅顺物业管理有限公司
共有情况	房屋单独所有
坐落	朝阳区北四环小营(京北招待所)1号楼1至6层
不动产单元号	110105 025001 GB00538 F00010002
权利类型	国有建设用地使用权 / 房屋所有权
权利性质	出让 / 商品房
用途	商业
面积	共有宗地面积1759.72m ² / 房屋建筑面积5713.4m ²
使用期限	国有建设用地使用权 年月日起 2054年03月11日止
权利其他状况	分摊土地使用权面积: 1759.72m ² 房屋结构: 混合 房屋总层数: 6, 房屋所在层: 1-6

附 记

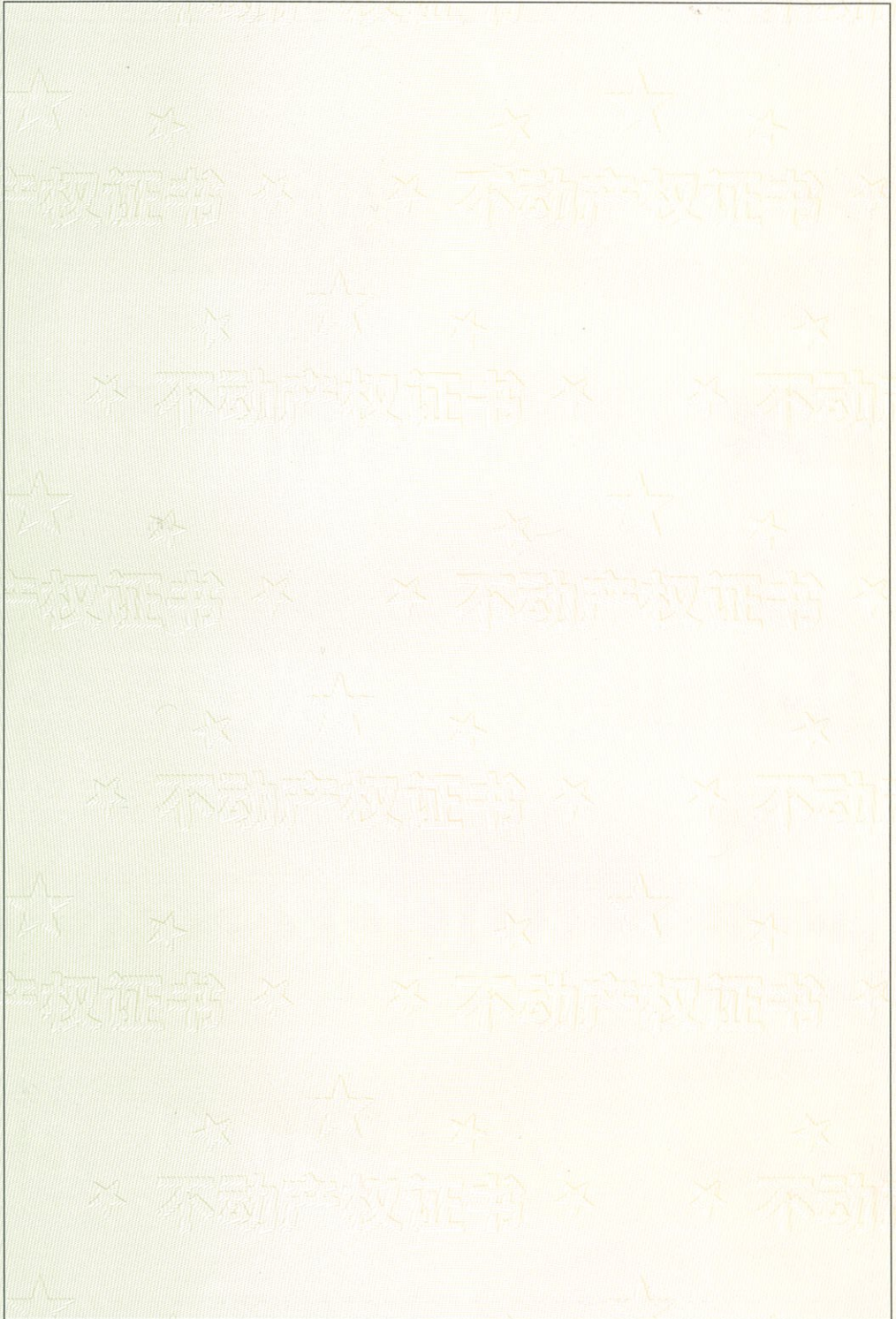



房屋登记表

平面图

朝阳区北四环路小营（京北招待所）								
								地号
								图幅号
序号	幢号	建筑物 总层数	所在层数	房号或 部位	结构	套数 或间数	分摊的 共有面积	套内建筑面积 (含阳台)
1		06	01-06		混合			5713.40
本页小计								5713.40
总计								5713.40

编辑：
 自然建筑面积为：5713.40平方米。
 1. 登记簿中记载且颁发所有权证部分建筑面积5713.40平方米
 2. 登记簿中记载不颁发所有权证部分建筑面积0.00平方米

测绘乙56 北京龙泰经纬测绘有限公司
 证书编号 证书分册 发证日期
 日期 测绘人

日期：2013年04月07日
 日期：2013年05月16日
 测绘单位：北京龙泰经纬测绘有限公司
 项目负责人：牛圣麟

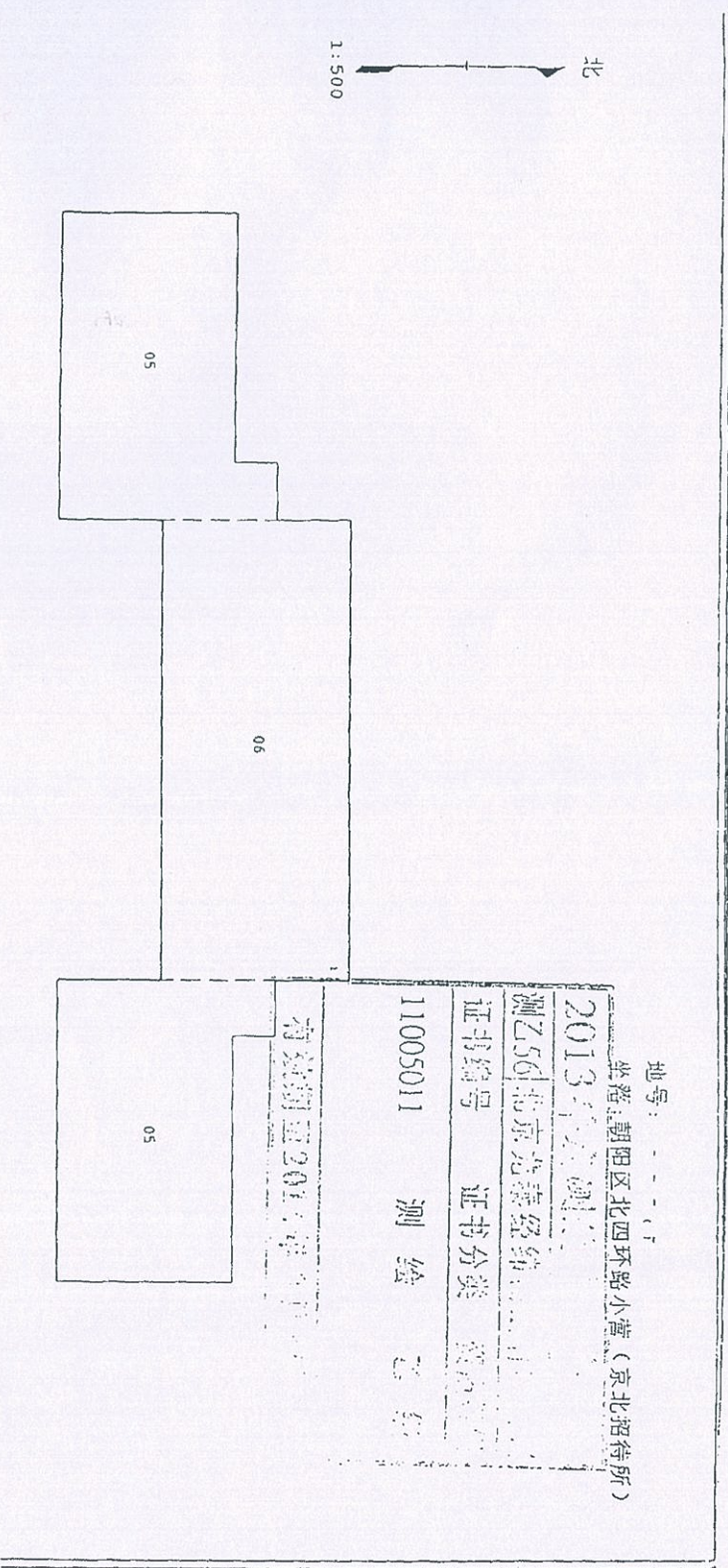

人: 刘鑫

检查人: 牛圣麟

2013年04月07日

宗地平面图

坐落朝阳区北四环中路111号地

苏博中心集团有限公司等单位共用

1:500

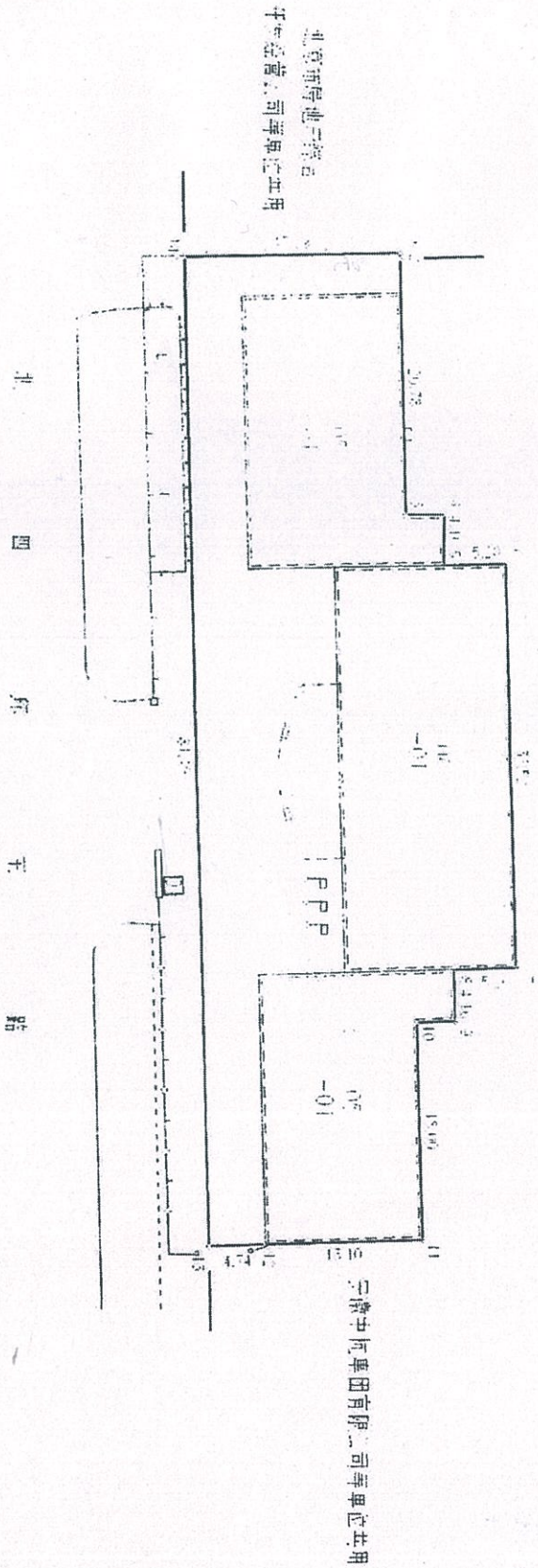

北京通地行置业有限公司等单位共用

苏博中心集团有限公司等单位共用

单位：米
图号：1-2-4-02(1)

1:500 宗地平面图

